Tres jugadors invictes

La quarta ronda del Campionat Territorial Gironí (prou positiva pels nostres interessos, per cert) ha deixat tres jugadors invictes al capdavant. Es tracta de l'Àlex Vidal (Santa Eugènia), de Jordi Triadú (Olot) i en **Jaume Mundet** (**Gerunda**) que porta un mes d'octubre molt encertat. En Jaume també es troba al davant del Costa Brava que es juga els dissabtes.

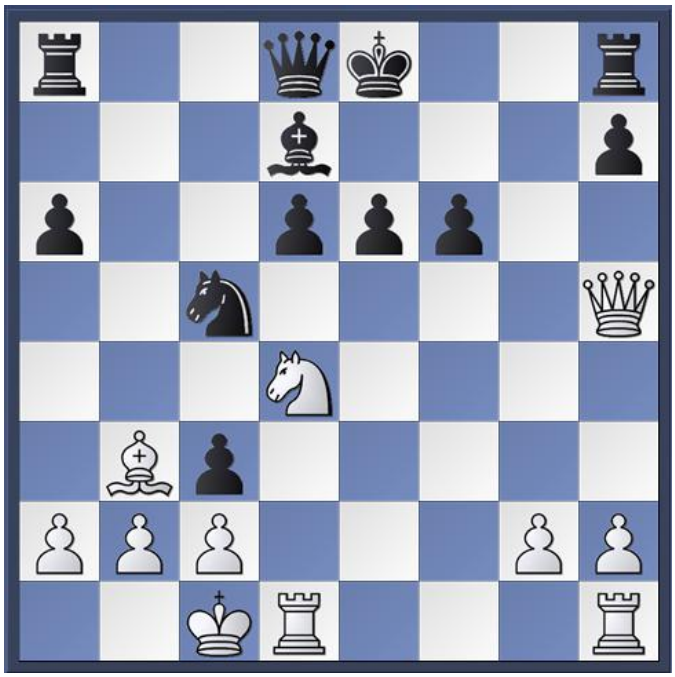

Jordi Triadú va superar a l'Emili Colls (Figueres) en una posició en que disposava d'un lleuger avantatge (el programa Fritz ens diu que la posició és més igualada del que sembla: +0.50). Triadú acabava de fer escac i Colls podia optar entre Rf8, la bona, i Re7(?). L'Emili va decantar-se per la segona sense veure la resposta de'n Triadú: Cf5(!) amb abandonament immediat del negre. El cavall no es pot pendre pel mat amb Df7 i, per tant, el negre es veuria obligat a jugar Rf8 amb Dh6+ Re8 i finalment Cxd6+ Re7 amb mat amb Dg7.

Uns quants jugadors del club queden també en el grup de 3 punts: **Javier Castrillon**, **Jesús Caballero**
,
Guillem Salagran
i
Jordi Colomer
(que jugaran entre si, per cert).

Aquest cap de setmana no es juga (coincideix amb els Campionat de Catalunya per Equips per Edats) de manera que els que no volgueu "deturar-vos" podeu aprofitar per jugar el campionat de Fires que, com subtilment anem recordant, es jugarà el proper dimarts. La perseverància és una gran virtut. Veieu bases al costat dret, a la secció "***Propers esdeveniments***".

http://www.chess-results.com/tnr57142.aspx?art=2&rd=5&lan=9&fed=ESP