2ªVolta Campionat d'Espanya sub16

Estrena pletòrica de **Jaume Rovira** al torneig estatal de la seva categoria: doble victòria que el propulsen a les primeres taules (una vintena de jugadors han començat amb dos punts, entre aquests quatre catalans: Porta, Ayats, Riu i **Rovira**).
Aquesta tarda en
Jaume
ha superat al madrileny Pablo Bento (2028 Fide) en una partida en que ha aconseguit material d'avantatge ben d'hora. En
Jaume
ha castigat les imprecisions en el desenvolupament de les negres després de la feble jugada b6. El jugador del
Gerunda
ha maniobrat per evitar sorpreses i la partida s'ha allargat, per bé que la superioritat posicional i d'efectius era manifesta.

Campionat d'Espanya sub16, **Jaume Rovira (CAT)** - Pablo Bento (MAD): **1.e4 e6 2.d4 d5 3.Ad3 dxe4 4.Axe4 Cf6 5.Af3 Ad6 6.Ce2 c6**
(els mòduls d'anàlisi es decanten per Cc6 o per l'enroc, l'alfil de caselles blanques de Bento no té un desenvolupament immediat)
7.Cc3
(era preferible saltar a a3 o a d2 per accedir a c4)
Dc7 8.g3
(profilaxis, però ja que el peó d'h2 és intocable millor desenvolupar peces)
Cbd7 9.Ae3 b6??
...
diagrama 1
... (error que costarà material a les negres)

10.Cb5! Db8?
(cedir la qualitat hagués estat més rendible)
11.Axc6 Ab4+ 12.c3 Ab7 13.Af4 Dc8
14.Axb7 Dxb7
...
diagrama 2
... (la típica pregunta: "
em puc enrocar?",
i tant!, o prèviament la molesta Cc7+)

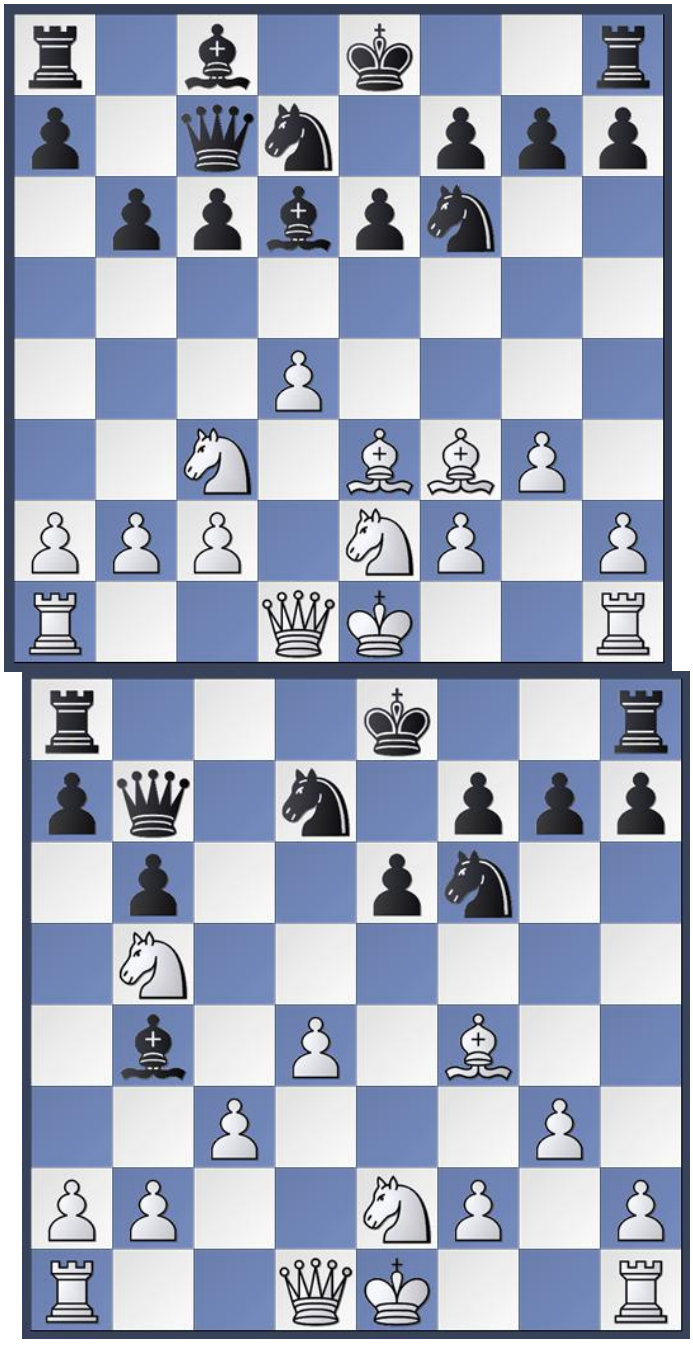

15.Tg1 Cg4? (el blanc acumula més material d'avantatge, ja sigui prenent l'alfil o amb el salt de cavall a c7) **16.cxb4 Df3 17.Ae3 Cxh2** (amb el salt de cavall a c7 el desequilibri és determinant) **18.Cec3?** ("*simplifiques*?") **O-O**
("
obviamente no
")
19.De2 Tfc8 20.Cd6 Tc6 21.Cde4 T8c8 22.Cd2 Df5 23.g4 Dc2 24.Cb3 Txc3 25.bxc3 Dxc3...
diagrama 3
...
(diverses alternatives: tapar de dama? d'alfil?...)
26.Rd1!
(en realitat és única)
Dxb4 27.Tc1
("
simplifiques
?")
Td8
("
ni hablar del peluquín
")
28.Cd2 ?!
(
Rovira
pateix pel contrajoc madrileny i renuncia collar el cavall d'h2 amb Th1, Af4 o f4)
Cf6 29.Dc4
("
i ara
?")
Dd6 30.Dc7 Dxc7 31.Txc7 Dd5 32.Rc1 f5 33.gxf5 exf5...
diagrama 4
...

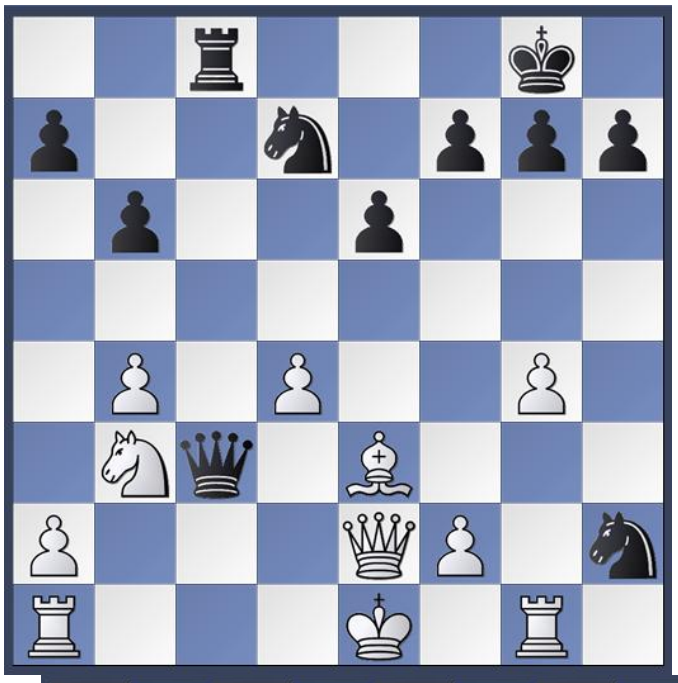

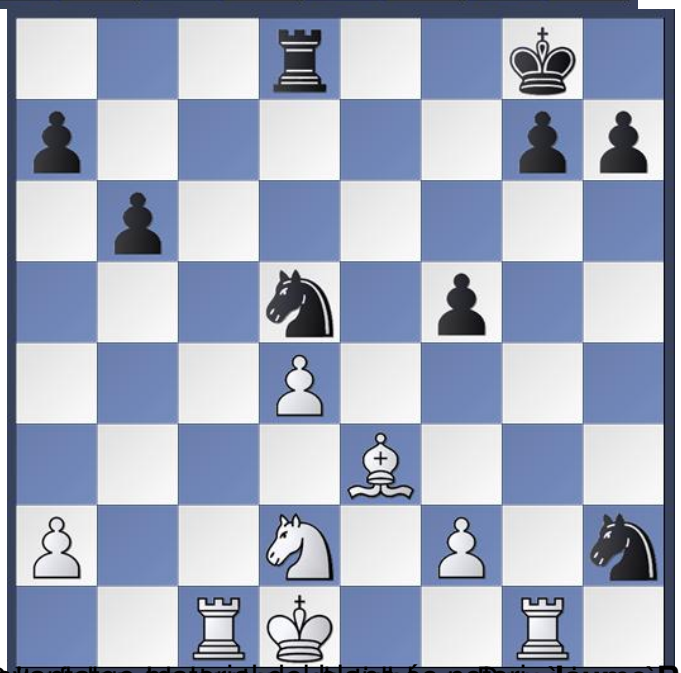

[illegible] **Jaume Rovira** [illegible] en