

Tres punts per la tarda

Han aconseguit el segon punt en **Rasen Mediñà, Eduard Prujà** i **Guillem Salagran**. Porten dos punts en dos partides, per tant. L'
Eduard Salagran
ha perdut una posició en que malauradament ha gaudit d'un avantatge de dos peons. Si teniu ganes de seguir les seves partides de 3ª Ronda, demà a partir de les 16h podeu fer-ho a través de
www.feda.org
. S'avança l'horari habitual ("
fútbol és fútbol"?).
Pel matí no es juga, tothom a la piscina.

Una partida interessant

Us proposem donar un cop d'ull a una partida d'avui: **Eduard Prujà** - Juan Perez

1. e4 c5 2. Cc3 Cc6 3. f4 g6 4. Cf3 Ag7 5. Ab5 Dc7 (era preferible desenvolupar peces com el cavall de g8 o jugar a6) **6. d3 a6 7. Axc6 Dxc6** (curiosa l'aportació de la dama negra a partir d'aquest moment, fixeu-vos-hi)
8. O-O d6 ...

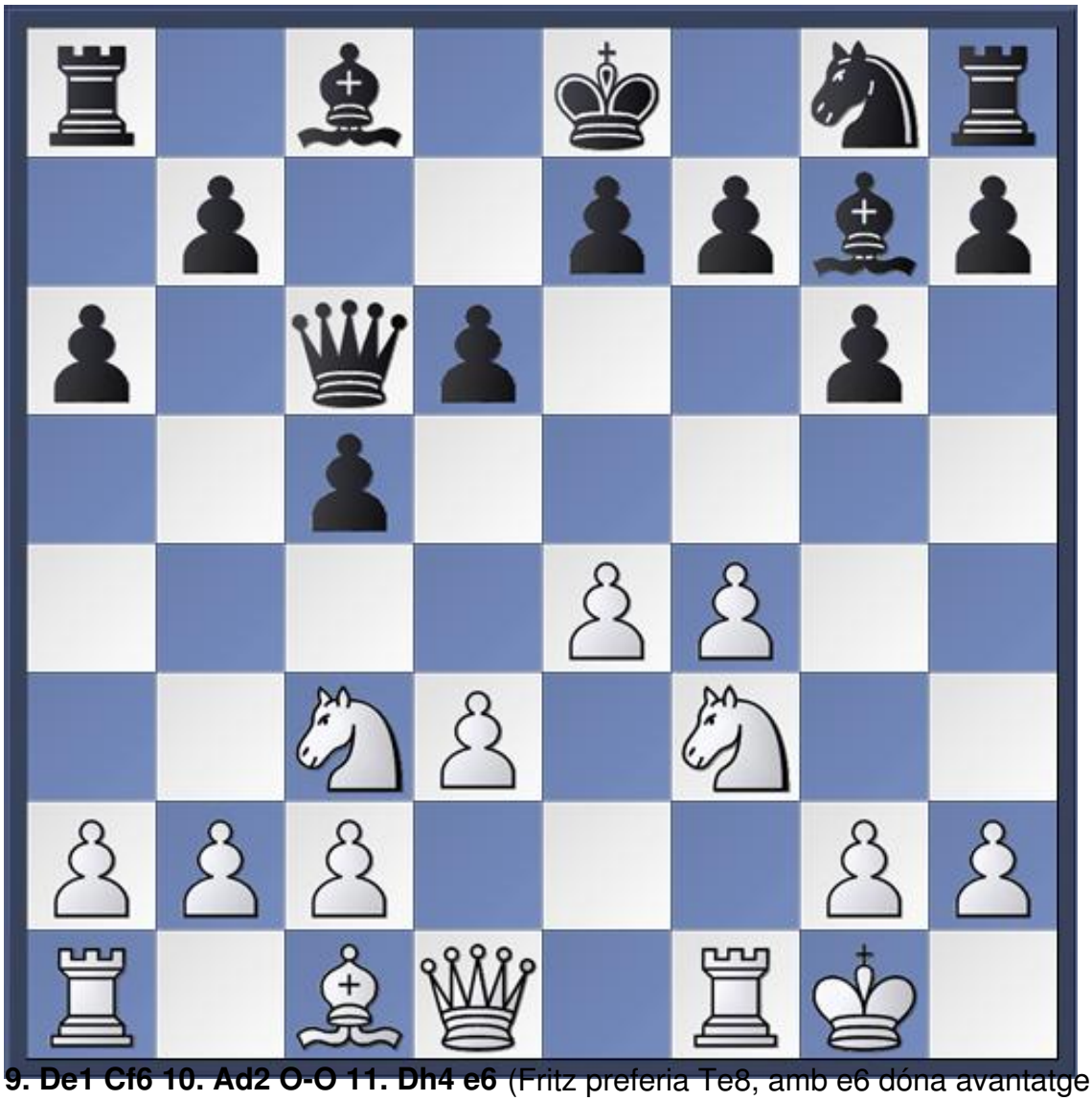

9. De1 Cf6 10. Ad2 O-O 11. Dh4 e6 (Fritz preferia Te8, amb e6 dóna avantatge blanc) **...**



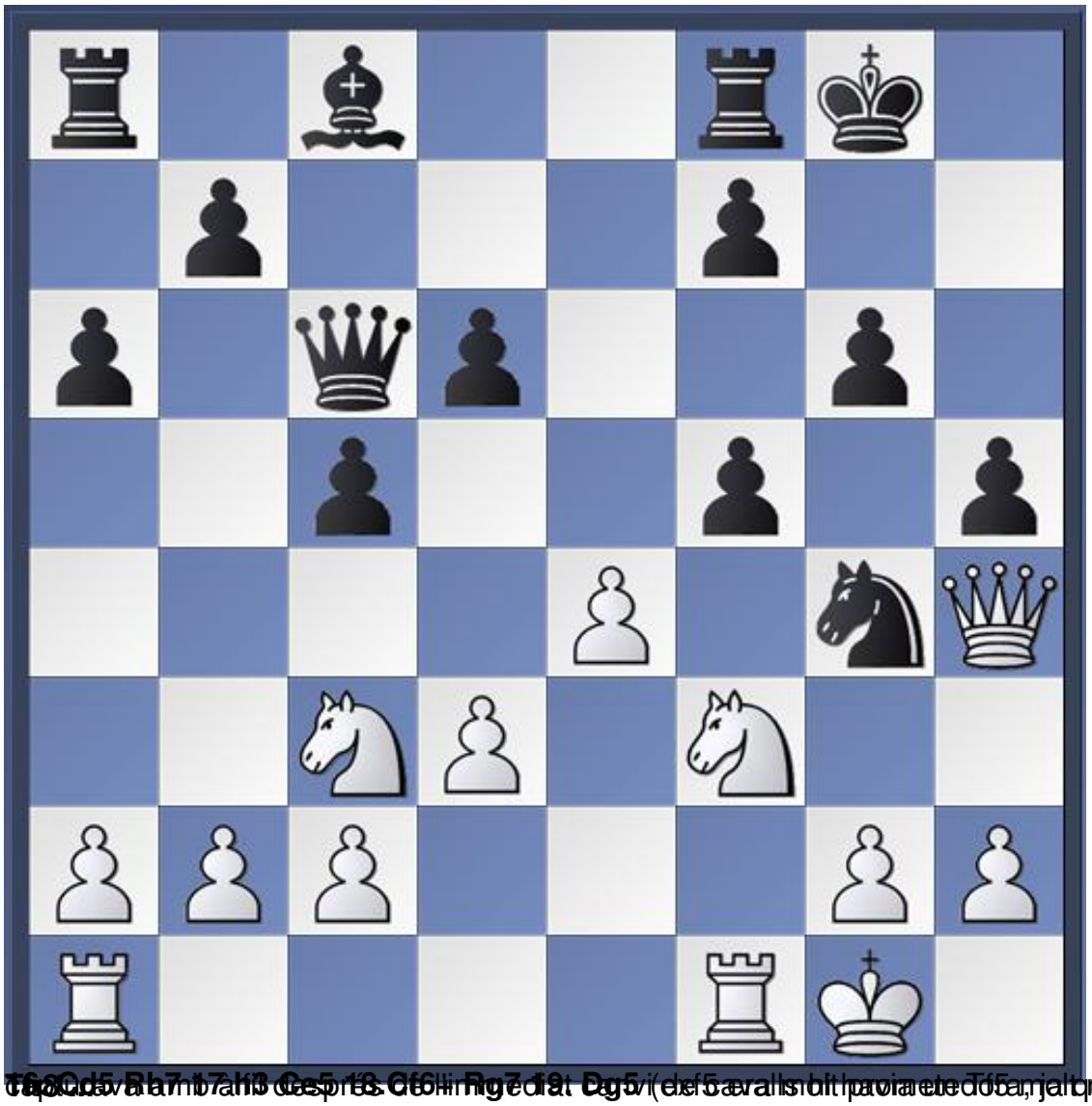

Tf8 Cd5 Rh7 17 h3 Ce5 18 Cf6 Rg7 19 Dg5 (ef5 avalls bit pavia de T5, jaltre sibe)

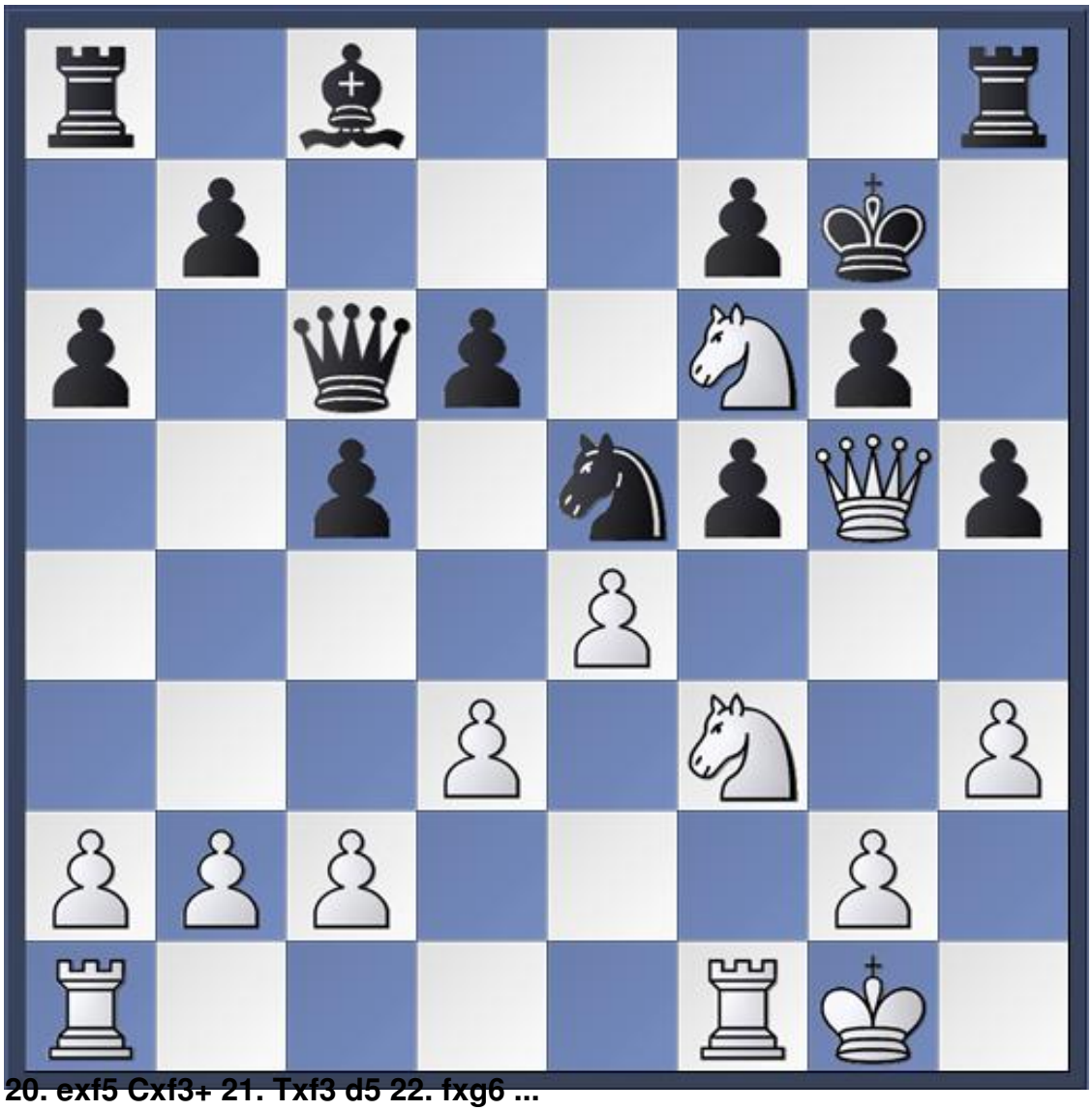

20. exf5 Cxf3+ 21. Txf3 d5 22. fxg6 ...

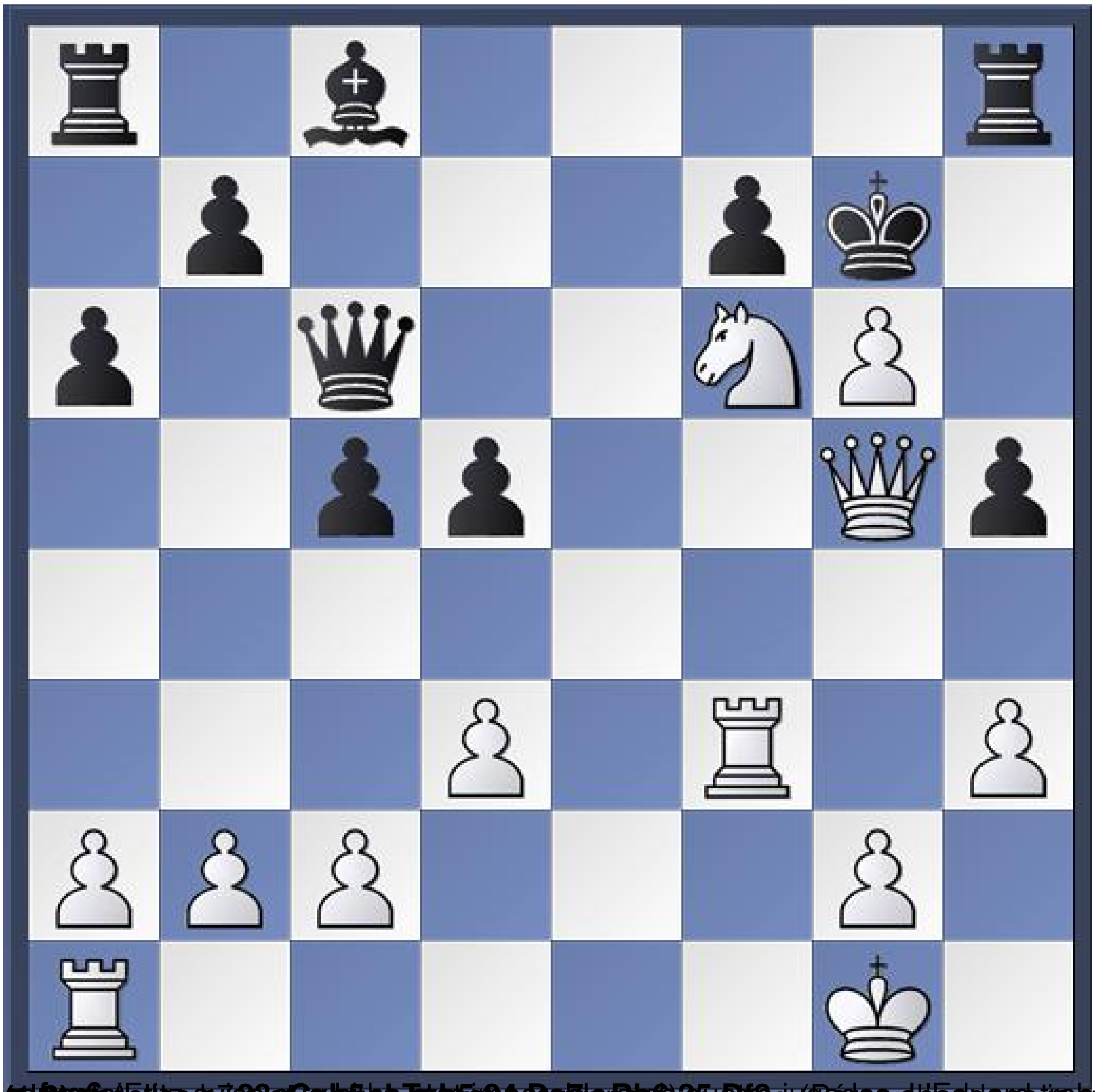

[illegible] 23.Cxh5 Txh5 24.De7+ Rh6 25.Df8+ [illegible] Pérez abandona ja que [illegible] l'Eduard troba la continuació

