Tenim avui una posició pels amants dels finals. Es va arribar a la partida Antoni Benet - **Martí Mayo** , pertanyent a la última ronda.

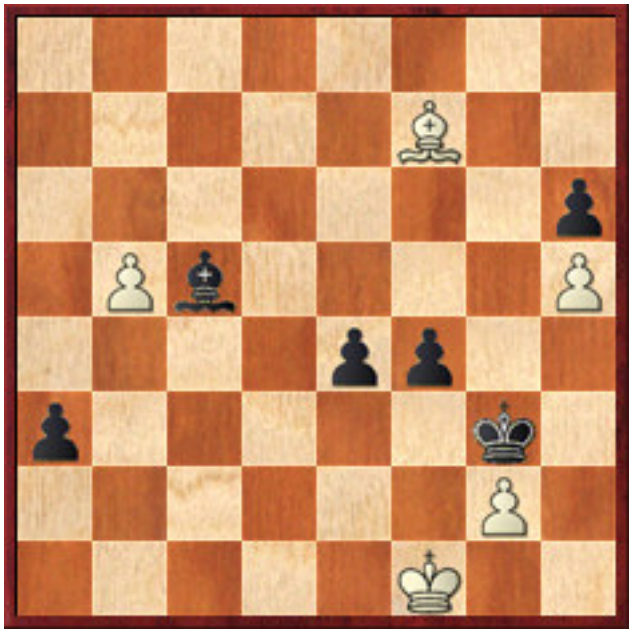

Els àlfils de diferent color proporciona chances de taules al blanc. Sabries traçar un pla guanyador pel n

Solució **[** De ja fa

I d'aquí a ben poc penjarem el darrer enigma. Seguiu connectats!