

Final de setembre

Escrit per
Dijous, 30 de Setembre de 2010 14:21

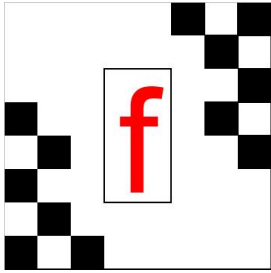

Reprenem la secció de finals que vàrem encetar el mes passat (a continuació us posem la solució que teníem pendent). En quant al diagrama d'aquest mes us demanem una valoració de la posició. El blanc té un clar avantatge, com ha de plantejar el negre la defensa?

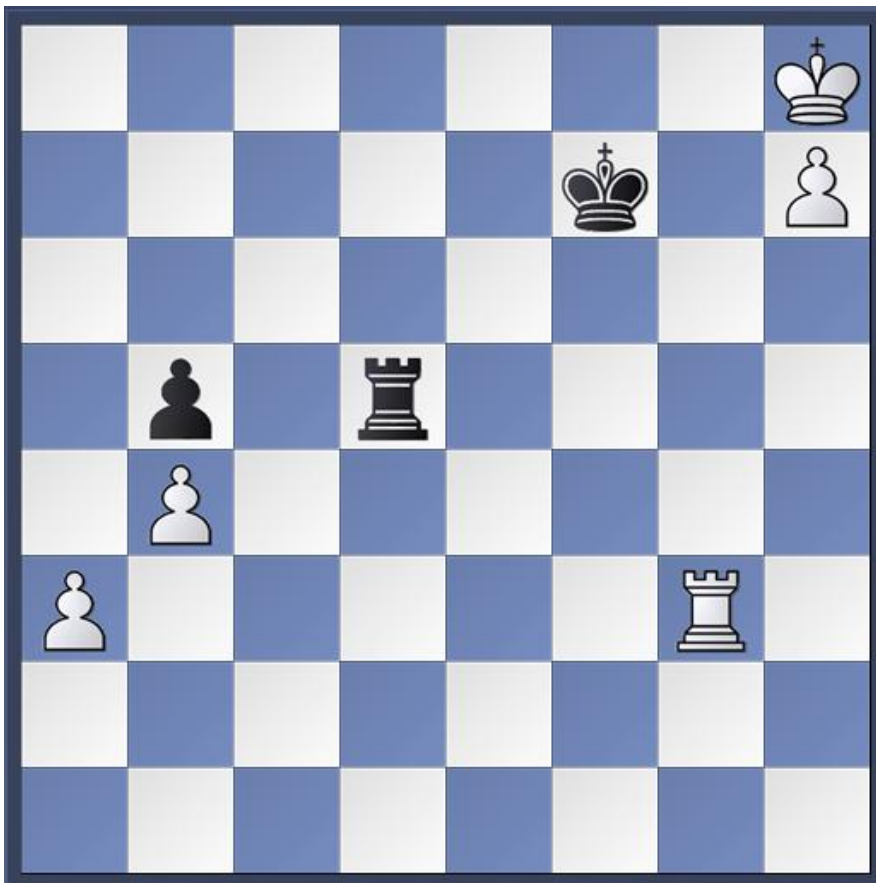

Solució al Final d'agost

Final de setembre

Escrit per
Dijous, 30 de Setembre de 2010 14:21

La posició d'ara fa un mes era la següent (el blanc juga a guanyar mentre el rei negre corre a controlar la casella a8 que li donarà les taules). L'àfil es mou per les diagonals negres i el peó de la columna de torre corona en quadre blanc: si el rei controla la casella esmentada no perd.

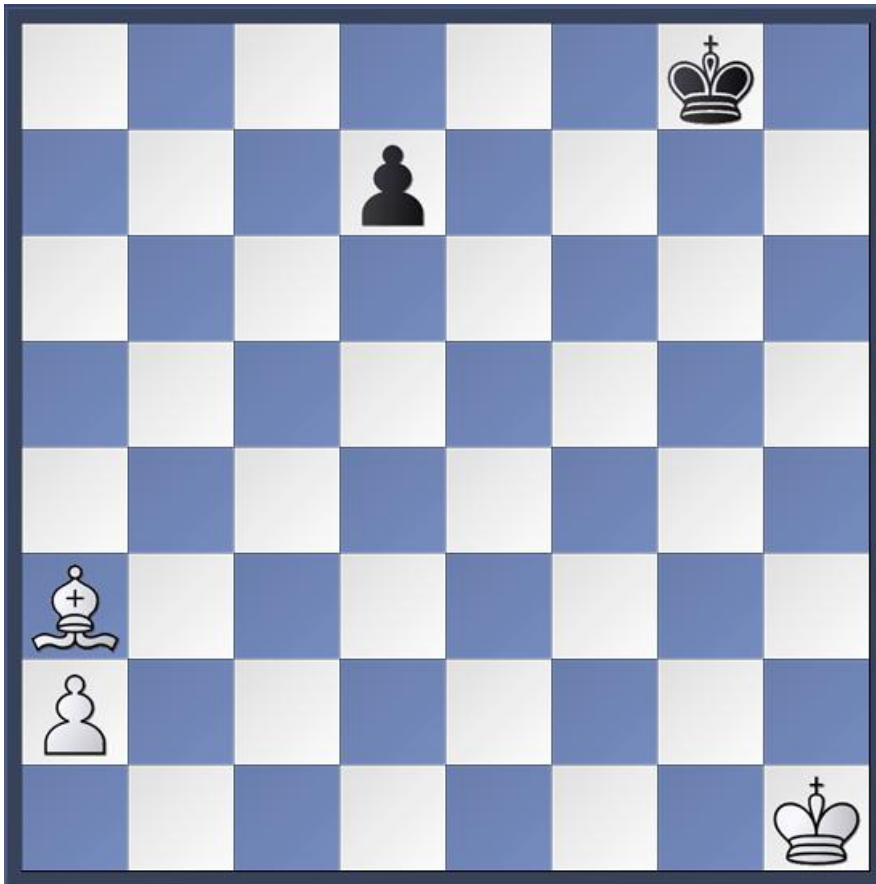

L'usuari "matgala" va encertar la manera en que el blanc guanya: 1. **Ab4!!** i el rei negre no pot perdre cap temps en la travessa cap a la casella **a8**.

Si opta per desplaçar-se per la vuitena fila:

1

. ... **Rf7**

2.

a4 Re8

3.

a5 Rd8

4.

Ad6 Rc8

Final de setembre

Escrit per

Dijous, 30 de Setembre de 2010 14:21

5.

a6

i el rei no pot passar. Si opta per passar per davant del seu peó el blanc troba un recurs defensiu interessant: 1.

...Rf7

2.

a4 Re6

3.

a5 Rd5

4.

a6 Rc6

5.

Aa5!

. El negre està perdut: si reula el rei, el blanc corona. El negre haurà d'avançar el seu peó i regalar-lo. Atzucat. Acabarà havent de moure el rei i el blanc corona.